

GRUPPAVTAL DIGITALT GRUNDUTBUD FIBERLAN

Grundutbud ger alla boende i föreningen tillgång till de populäraste tv-kanalerna.

svt1 svt2 svt24 svt BARN          **ATGLIVE** 

Ovan kanaler ingår för närvarande i Grundutbud för FiberLAN. Önskar den boende fler kanaler eller tillvalstjänster kan man välja att uppgradera till ett större digital-tv-abonnemang än det föreningen/fastighetsägaren har valt.

Fördelarna med Tele2 Gruppavtal Grundutbud över LAN:

- Samtliga boende får enkelt tillgång till digital-tv.
- Boendestandarden och därmed värdet på era bostäder höjs.
- Ett abonnemang på Grundutbud och en digitalbox för HD och IPTV ingår per hushåll.
- Tv kanaler från SVT sänds i HD.
- Boende folkbokförda på avtalade adresser får tillgång till  Comhem Play utan extra kostnad och utan bindningstid. I appen kan man se de flesta av tv-kanalerna i sin mobil, surfplatta och dator, var de vill inom hela EU.
- Väljer boende att beställa ett större tv-abonnemang kan de, förutom fler kanaler, även beställa abonnemang från C More och Viasat.
- Alla hushåll kan även komplettera sitt abonnemang genom att köpa till kanaler styckvis.

Vill du veta mer?

Kontakta Tele2s Fastighetsägarservice på telefon 90 333 eller er personliga kontakt på Tele2 för mer information.

TELE2

OBEGRÄNSAD

ALLMÄNNA FRÅGOR OCH SVAR OM GRUPPAVTAL

Vad är ett Gruppavtal?

Gruppavtal innebär att en bostadsrättsförening eller fastighetsägare köper in tjänster med kollektiv rabatt för samtliga hushåll i föreningen/fastigheten. Varje boende får tjänster och fullservice precis som enskilda kunder. Gruppavtalet kan omfatta en eller flera av Tele2s tjänster tv, bredband och telefoni. Varje hushåll har rabatt på avtalat grundabonnemang, men betalar övriga avgifter så som eventuella samtalsavgifter, individuellt beställda tillvalstjänster med mera.

Måste alla vara med?

Tele2 debiterar föreningen/fastighetsägaren för samtliga hushåll men det är inget tvång att använda tjänsten.

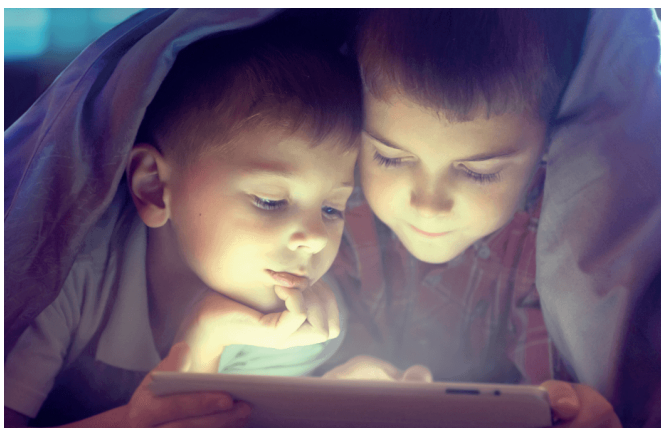

Ingår router eller digitalbox i Gruppavtalet?

Nödvändig standardutrustning ingår.

Kan man beställa fler digitala tv-kanaler eller snabbare bredband än det som ingår i Gruppavtalet?

Boende som vill ha ett snabbare bredband och större tv-abonnemang än den Gruppavtalstjänst föreningen valt, kan välja att uppgradera till ett större abonnemang. Alternativt beställa enstaka kanaler eller andra tillvalstjänster. För vissa tjänster ingår även en uppgraderingsrabatt.

Kan man komplettera med enstaka kanaler?

De boende kan komplettera sina abonnemang genom att köpa till tv-kanaler styckvis. För enstaka kanaler utgår ingen rabatt.

Vad händer med en befintlig kund?

Boende som redan är kunder hos Tele2 kontaktar vår Kundservice för Gruppavtalskunder på 0775-17 17 20, för bokning av rätt tjänst och rabatt.

Vad innebär det att låna utrustning av Tele2?

Den boende får låna utrustningen utan kostnad men den ägs av Tele2. Om man avslutar sitt abonnemang lämnar man tillbaka utrustningen till Tele2, till exempel om den boende flyttar till en adress där inte Tele2 är tillgängligt.

Omfattas även lokaler?

Nej, lokaler ingår inte.

Tillkommer frakt?

Ingen frakt tillkommer på den utrustning som ingår i avtalad tjänst.

Vad händer om utrustningen går sönder?

Den boende kontaktar Tele2s Kundservice som kontrollerar utrustningen innan den repareras eller byts ut.

Vad händer vid uppsägning av Gruppavtal?

Under avtalstiden har alla boende i föreningen rätt till den/de tjänster avtalet gäller med rabatt på tjänsterna enligt avtal. Om Gruppavtalet med föreningen upphör, kvarstår den boendes tjänster men då utan gruppavtalsrabatten, vilket kan innebära att den boende får en faktura med hela abonnemangsvavgiften. Där bindningstid ej löper tillämpas en månads uppsägningstid på alla abonnemang för konsument.

Tele2 förbehåller sig rätten att från tid till annan förändra konsumentavgifter och ovanstående generella regelverk, till exempel då föreningen eller fastighetsägaren väljer att avtala om förändringar. De angivna kanalerna i tv-abonnemangen är de som närvarande ingår i utbudet. De kan komma att variera med anledning av att kanaler tillkommer eller utgår, likväl som program-innehåll och inriktning kan förändras med tiden.